

## 伊藤俊輔 文書通信交通滞在費 使途報告書

平成30年6月分

項 目	金 額	備 考
<b>支 出 総 額</b>	191,674	
1 経常経費の合計	14,860	
(1) 人 件 費	0	
(2) 光 熱 水 費	0	
(3) 備品・消耗品費	14,428	事務所用消耗品
(4) 事 務 所 費	432	振込代
(5) 滞 在 費	0	
2 政治活動費の合計	176,814	
(6) 文 書 費	0	
(7) 通 信 費	12,114	発送代、電話代
(8) 交 通 費	71,400	タクシー代
(9) 組 織 対 策 費	3,300	議員連盟
(10) 調 査 研 究 費	0	
(11) 寄 附 金	90,000	国民民主党東京都連
(12) その他の経費	0	

6 月 分 文 通 費	1,000,000	
当 月 繰 越 額	808,326	
前 月 か ら の 繰 越 額	4,667,127	
翌 月 へ の 繰 越 額	5,475,453	

(3) 備品・消耗品費

日付	相手勘定科目 相手補助科目	摘要	借方金額	補助科目 貸方金額	残高
6/ 1		前月より繰越			221,246
6/13	現金	事務用消耗品 株式会社ナナ文具	6,672	消耗品	227,918
6/21	普通預金 りそな銀行0078712 (平)	コピー代 キヤノンマーケティングジ ヤパン	7,756	コピー代	235,674
		6月度 合計	14,428	0	
		翌月へ繰越			235,674

(4) 事務所費

日	付	相手勘定科目 相手補助科目	摘 要	借 方 金 額	補 助 科 目 貸 方 金 額	残	高
6/ 1			前月より繰越				0
6/ 7		普通預金 りそな銀行0078738	振込代 国民民主党東京都総支部連合 会	432	雑費		432
			6月度 合計	432	0		
			翌月へ繰越				432

(7) 通信費

日付	相手勘定科目 相手補助科目	摘要	借方金額	補助科目 貸方金額	残高
6/ 1		前月より繰越			266,553
6/ 4	現金	発送代 日本郵便株式会社		発送費 246	266,799
6/ 8	未払金 歳費引き去り分	電話代 衆議院会計課		電話通信費 7,561	274,360
6/13	現金	発送代 日本郵便株式会社		発送費 450	
	現金	発送代 日本郵便株式会社		発送費 392	275,202
6/15	現金	発送代 日本郵便株式会社		発送費 450	275,652
6/25	現金	電話代 NTTファイナンス		電話通信費 3,015	278,667
		6月度 合計	12,114	0	
		翌月へ繰越			278,667

日	付	相手勘定科目 相手補助科目	摘 要	借 方 金 額	補 助 科 目 貸 方 金 額	残	高
6/ 1			前月より繰越				425,780
6/ 6		未払金 伊藤俊輔	電車・タクシー代 SAITOH TAXI	14,610	交通費		440,390
6/ 8		未払金 伊藤俊輔	電車・タクシー代 NAGAMI TAXI	16,190	交通費		456,580
6/12		未払金 伊藤俊輔	電車・タクシー代 本田タクシー	14,750	交通費		471,330
6/14		未払金 伊藤俊輔	電車・タクシー代 安倍タクシー	12,280	交通費		483,610
6/20		未払金 伊藤俊輔	電車・タクシー代 中島タクシー	13,570	交通費		497,180
			6月度 合計	71,400		0	
			翌月へ繰越				497,180

(9) 組織対策費

伊藤俊輔文書通信交通滞在費

日付	相手勘定科目 相手補助科目	摘要	借方金額	補助科目 貸方金額	残高
6/ 1		前月より繰越			23,500
6/ 8	未払金 歳費引き去り分	議員連盟会費 国民民主党総務局	3,300	組織対策費	26,800
		6月度 合計	3,300	0	
		翌月へ繰越			26,800

(11) 寄附金

日付	相手勘定科目 相手補助科目	摘要	借方金額	補助科目 貸方金額	残高
6/ 1		前月より繰越			0
6/ 7	普通預金 りそな銀行0078738	寄附 国民民主党東京都総支部連合会		寄附	
			90,000		90,000
		6月度 合計	90,000	0	
		翌月へ繰越			90,000

# 文書通信交通滞在費 領収証

使途報告対象年月 H30 年 6 月分

## 領 収 書

現金・クレジット・クーポン・割引 No. 8018

日付 2018年 06月 06日

車番 0000 0002

運賃 ¥14,170円

遠距割引 -¥520円

E T C 料金 ¥960円

運賃料金計 ¥13,650円

通行料他 ¥960円

**合計 ¥14,610円**

上記の様に領収致しました

通行料・他 円

SAITOH TAXI

ドア番号：927

お忘れ物は下記団体へ

東京都個人タクシー協同組合  
新宿支部

平日9時～17時

TEL 03-3360-0369

時間外 TEL 03-6271-0006

お問い合わせは

(一社)東京都個人タクシー協会

TEL 03-3947-1461

ご要望は

(公財)東京タクシーセンター

TEL 03-3648-0300

\*\*\*\* E T C 通行履歴 \*\*\*\*

1. 霞が関外人 → 1 2 2 5 9

¥620円A

2. 0 1 0 2 4 → 0 3 2 0 9

¥340円A

支出目的	人件費	光熱水費	備品・消耗品費
	事務所費	滞在費	文書費
	通信費	○ 交通費	組織対策費
	調査研究費	寄付金	その他の経費

※国会議員関係政治団体の開示基準に倣い1万円を超える支出についての領収証を添付



# 文書通信交通滞在費 領収証

使途報告対象年月 H30 年 6 月分

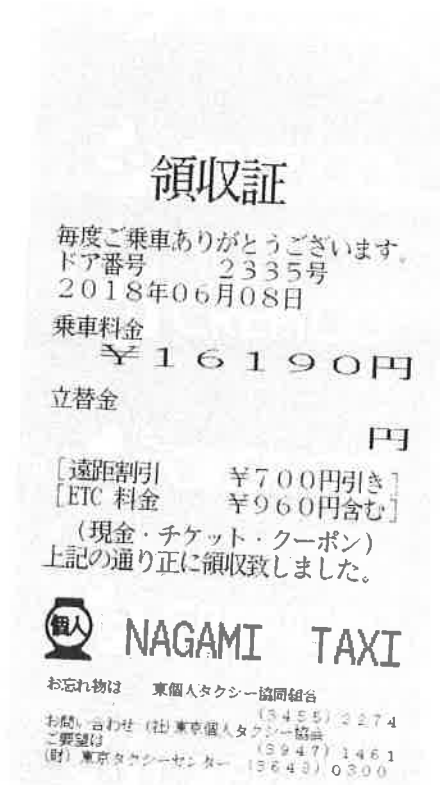

支出目的	人件費	光熱水費	備品・消耗品費
	事務所費	滞在費	文書費
	通信費	0 交通費	組織対策費
	調査研究費	寄付金	その他の経費

※国会議員関係政治団体の開示基準に倣い1万円を超える支出についての領収証を添付

# 文書通信交通滞在費 領収証

使途報告対象年月 H30 年 6 月分

## 領 収 書

2018 年 06 月 12 日 -016

メーター運賃 ¥14,170 円  
遠距離 割引 - ¥520 円  
E T C 料金 + ¥1,100 円  
運賃料金計 ¥13,650 円  
通行料他 ¥1,100 円

**合計 ¥14,750円**

現金 支払 ¥14,750 円  
毎度ご乗車ありがとうございます。  
上記金額正に領収致しました。

## 本田タクシー

ドア番号 000069

お忘れ物は下記所属団体へ  
東京都個人タクシー協同組合  
足立第一支部

TEL 03(3849)6783

時間外TEL 03(6271)0006

お問い合わせは

(一社)東京都個人タクシー協会

TEL 03(3947)1461

ご要望は

(公財)東京タクシーセンター

TEL 03(3648)0300

支出目的	人件費	光熱水費	備品・消耗品費
	事務所費	滞在費	文書費
	通信費	○ 交通費	組織対策費
	調査研究費	寄付金	その他の経費

※国会議員関係政治団体の開示基準に倣い1万円を超える支出についての領収証を添付

# 文書通信交通滞在費 領収証

使途報告対象年月 H30 年 6 月分

## 領収書

毎度ご乗車ありがとうございます。

ドア番号 66号

2018年06月14日

乗車料金

¥12280円

立替金

円

[遠距離割引 ¥270円引き]  
[ETC 料金 ¥860円含む]  
[ETC 明細 ¥380円 ]  
12235 = 12259  
[ETC 明細 ¥480円 ]  
1024 = 3209

(現金・チケット・クーポン)

上記の通り正に領収致しました。



安倍タクシー

お忘れ物は東京旅客個人タクシー協会  
平日3385-7421 時間外5976-9166  
お問い合わせ (社)東京都個人タクシー協会3941-1461  
ご要望 (財)東京タクシーセンター 3648-0300

支出目的	人件費	光熱水費	備品・消耗品費
	事務所費	滞在費	文書費
	通信費	交通費	組織対策費
	調査研究費	寄付金	その他の経費

※国会議員関係政治団体の開示基準に倣い1万円を超える支出についての領収証を添付

# 文書通信交通滞在費 領収証

使途報告対象年月 H30 年 6 月分

## 領 収 書

(クレジットカード支払)

No. 7504

日付 2018年 06月 20日

車番 014006 0002

運賃 ¥13,210円

遠距離割引 -¥430円

E T C 料金 ¥790円

運賃料金計 ¥12,780円

通行料他 ¥790円

合計金額 **¥13,570円**

(CardPurchase)

通行料・その他 円  
上記金額正に領収致しました。

中島タクシー  
ドア番号：171

お忘れ物は下記所属団体へ



東京都個人タクシー協同組合  
練馬第一支部

平日9時～17時 ☎ 03(3933)8800

時間外 ☎ 03(6271)0006

お問い合わせ

(一社)東京都個人タクシー協会 ☎ 3947-1461

ご要望

(公財)東京タクシーセンター ☎ 3648-0300

\*\*\*\* E T C 通行履歴 \*\*\*\*

1. 富ヶ谷入口 → 1 2 2 5 9  
¥450円A

2. 0 1 0 2 4 → 0 3 2 0 9  
¥340円A

支出目的	人件費	光熱水費	備品・消耗品費
	事務所費	滞在費	文書費
	通信費	交通費	組織対策費
	調査研究費	寄付金	その他の経費

※国会議員関係政治団体の開示基準に倣い1万円を超える支出についての領収証を添付

# 文書通信交通滞在費 領収証

使途報告対象年月 H30 年 6 月分

## 領 収 証

伊藤 俊輔 殿

¥90,000※

但し、寄附として

2018年6月7日 上記正に領収致しました

住所 東京都千代田区永田町1-11-1 三宅坂ビル6F

氏名 国民民主党東京都総支部連合会  
会長 川合 孝典

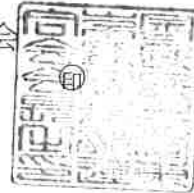

支出目的	人件費	光熱水費	備品・消耗品費
	事務所費	滞在費	文書費
	通信費	交通費	組織対策費
	調査研究費	○ 寄付金	その他の経費

※国会議員関係政治団体の開示基準に倣い1万円を超える支出についての領収証を添付