

伊藤俊輔 文書通信交通滞在費 使途報告書

令和2年1月分

項 目	金 額	備 考
支 出 総 額	526,631	
1 経常経費の合計	283,852	
(1) 人 件 費	99,720	給与
(2) 光 熱 水 費	0	
(3) 備品・消耗品費	56,274	コピー代、事務所用消耗品
(4) 事 務 所 費	127,858	駐車場代、リース代
(5) 滞 在 費	0	宿泊費
2 政治活動費の合計	242,779	
(6) 文 書 費	195,415	広告宣伝費
(7) 通 信 費	7,004	発送代、電話代
(8) 交 通 費	40,360	タクシー代
(9) 組 織 対 策 費	0	
(10) 調 査 研 究 費	0	
(11) 寄 附 金	0	
(12) その他の経費	0	

1 月 分 文 通 費	1,000,000	
当 月 繰 越 額	473,369	
前 月 か ら の 繰 越 額	10,512,385	
翌 月 へ の 繰 越 額	10,985,754	

(1) 人件費

伊藤俊輔文書通信交通滞在費

日 付	相手勘定科目 相手補助科目	摘 要	借 方 金 額	補 助 科 目 貸 方 金 額	残 高
1/ 1		前期より繰越			
1/ 9	普通預金 りそな銀行0078738	給与 松本麻里江	99,280	人件費	
	普通預金 りそな銀行0078738	振込手数料 松本麻里江	440	人件費	
		1月度 合計	99,720	0	99,720
		翌月へ繰越			99,720

(3) 備品・消耗品費

伊藤俊輔文書通信交通滞在費

日 付	相手勘定科目 相手補助科目	摘 要	借 方 金 額	補 助 科 目 貸 方 金 額	残 高
1/ 1		前期より繰越			
1/ 8	現金	事務所用消耗品 株式会社ナナ文具	14,334	消耗品	14,334
1/21	普通預金 りそな銀行0078738	コピー代 キヤノンマーケティングジ ャパン	26,842	コピー代	41,176
1/29	普通預金 りそな銀行0078738	コピー代 キヤノンマーケティングジ ャパン	14,658	コピー代	
	普通預金 りそな銀行0078738	振込手数料 キヤノンマーケティング ジャパン	440	コピー代	56,274
		1月度 合計	56,274	0	
		翌月へ繰越			56,274

日	付	相手勘定科目 相手補助科目	摘 要	借 方 金 額	補 助 科 目 貸 方 金 額	残	高
1/ 1			前期より繰越				
1/ 8	現金		受信料 NHK	2,620	通信費		2,620
1/20	現金		コピー機リース料 三井住友トラスト ・パナソニックファイナンス	16,619	事務所維持費		
	現金		支払手数料 三井住友トラスト・パナ ソニックファイナンス	110	事務所維持費		19,349
1/22	現金		電話代 NTTファイナンス	21,089	事務所維持費		40,438
1/27	普通預金 りそな銀行0078738		駐車場代 久保田政博	11,520	借料損料		
	普通預金 りそな銀行0078738		駐車場代 久保田政博	440	借料損料		
1/27	普通預金 りそな銀行0078738		自動車リース代 オリエントコーポレ ーション	71,280	借料損料		123,678
1/29	現金		インターネット接続サービス NTPC コミュニケーションズ	4,180	通信費		127,858
			1月度 合計	127,858	0		
			翌月へ繰越				127,858

日 付	相手勘定科目 相手補助科目	摘 要	借 方 金 額	補 助 科 目 貸 方 金 額	残 高
1/ 1		前期より繰越			---
1/22	普通預金 りそな銀行0078738	政治活動用ツール作成代 ンニングオフィス	194,975	印刷代	
	普通預金 りそな銀行0078738	政治活動用ツール作成代 ンニングオフィス	440	印刷代	195,415
		1月度 合計	195,415	0	
		翌月へ繰越			195,415

(7) 通信費

伊藤俊輔文書通信交通滞在費

日	付	相手勘定科目 相手補助科目	摘 要	借方金額	補助科目 貸方金額	残	高
1/ 1			前期より繰越				
1/15	現金		WEB郵便代 日本郵便株式会社	524	WEB郵便費		524
1/22	普通預金 りそな銀行0078738		WEB郵便代 日本郵便株式会社	6,040	WEB郵便費		
	普通預金 りそな銀行0078738		振込手数料 日本郵便株式会社	440	WEB郵便費		7,004
			1月度 合計	7,004	0		
			翌月へ繰越				7,004

日	付	相手勘定科目 相手補助科目	摘 要	借 方 金 額	補 助 科 目 貸 方 金 額	残 高
1/ 1			前期より繰越			
1/13		未払金 伊藤俊輔	電車・タクシー代	11,910	交通費	11,910
1/21		未払金 伊藤俊輔	電車・タクシー代 国際自動車株式会 社	12,420	交通費	24,330
1/23		未払金 伊藤俊輔	電車・タクシー代	16,030	交通費	40,360
			1月度 合計	40,360	0	
			翌月へ繰越			40,360

文書通信交通滞在費 領収証

使途報告対象年月 令和2年 1 月分

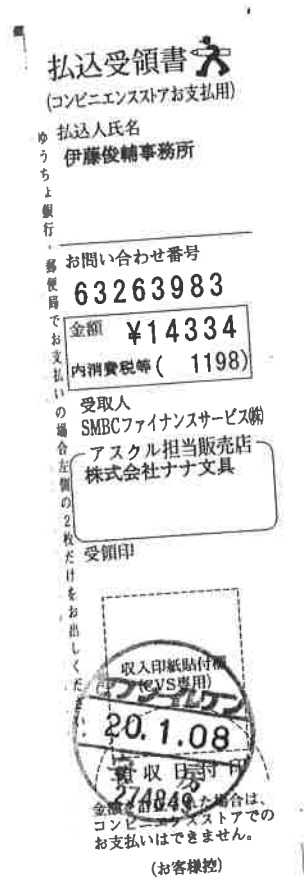

支出目的	人件費	光熱水費	✓ 備品・消耗品費
	事務所費	滞在費	文書費
	通信費	交通費	組織対策費
	調査研究費	寄付金	その他の経費

※国会議員関係政治団体の開示基準に倣い1万円を超える支出についての領収証を添付

文書通信交通滞在費 領収証

使途報告対象年月 令和2年 1 月分

キャッシュサービスご利用明細

毎度ありがとうございます。
お取引内容をお確かめのうえ、
お持ち帰りください。



取引銀行	取引店	口座番号
0010	0328	0078*****
取扱店	お取引日	時刻
32851	02-01-09	16:39
お取引内容	お取引金額(円)	手数料
振込	¥99,280	¥440
お取引後の残高(円)		おつり

IC認証

お振込明細またはご案内

電信

お 受 取 人	ミス*ホ
	ハママツ
	普通 1063356
	マツモト マリイ様
ご 依 頼 人	登録番号 0005
	イトウ シロスケ様
電話番号 08010097436	
取扱番号 500010	

印紙税申告納
付につき東
*税務署承認済

*印紙税を精付しない場合は*印で消しております。→

支出目的	<input checked="" type="checkbox"/> 人件費	光熱水費	備品・消耗品費
	事務所費	滞在費	文書費
	通信費	交通費	組織対策費
	調査研究費	寄付金	その他の経費

※国会議員関係政治団体の開示基準に倣い1万円を超える支出についての領収証を添付

文書通信交通滞在費 領収証

使途報告対象年月 令和2年 1 月分

領 収 書 (現金・チケット・クーポン・福祉)

日付 2020年01月13日
 車番 5020
 基本運賃 ¥11540円
 遠距割引 -¥260円
 ETC料金 ¥630円
△計 ¥11910円
 (内消費税等 ¥1082円)
 ----- 内 訳 -----
 現金支払 ¥11910円

通行料、他 円

上記正に領収いたしました。
ご利用ありがとうございました。

kmグループ
 国際自動車株式会社
 板橋営業所
 東京都板橋区板下1-22-10

お忘れもの、領収書に
 関するお問い合わせは
 TEL 03-3967-0521

お気付きの点、ご要望は
 kmグループお客さま相談室

TEL 0120-717-039
 または03-5520-5588

<kmタクシー-WEBサイト>

www.km-taxi.tokyo

<ナビコート>

A28-0133-5373

(営業回数3840)

支出目的	人件費	光熱水費	備品・消耗品費
	事務所費	滞在費	文書費
	通信費	✓ 交通費	組織対策費
	調査研究費	寄付金	その他の経費

※国会議員関係政治団体の開示基準に倣い1万円を超える支出についての領収証を添付

文書通信交通滞在費 領収証

使途報告対象年月 令和2年 1 月分

振込金(兼手数料)受取書

年 月 日

依頼人 国民民主党
東京都第23区総支部

元金 振込先 ミツビシユーエフジエイ
セクガヤ

口座番号 **** 口座番号 9008574

振込先 三井住友トラスト・
パナソニックファイナンス株式会社

金額 ￥ 1 6 6 1 9

内訳
 借入金 16,200
 年会費 0
 手数料 419

上記の金額を領収いたしました

お振込期限 1月 16日

振込年月 15.11 カラーフクゴウキ 16,200

(取扱店)
 銀行 銀行
 店 20.1.20
 安藤 房 274849

収納代行会社
 SMBCファイナンスサービス株式会社
 (取扱店→ご依頼人)

支出目的	人件費	光熱水費	備品・消耗品費
	✓ 事務所費	滞在費	文書費
	通信費	交通費	組織対策費
	調査研究費	寄付金	その他の経費

※国会議員関係政治団体の開示基準に倣い1万円を超える支出についての領収証を添付

文書通信交通滞在費 領収証

使途報告対象年月 令和2年 1 月分

Canon

領収証

発行日 : 2020年01月23日
領収証No. : 200100197926

伊藤俊輔事務所 伊藤俊輔 御中

¥26,842-

但し 各種保守サービス料金として
上記の金額正に領収いたしました

2020年01月21日

印紙税申告納
付につき芝
税務署承認済

キヤノンマーケティングジャパン株式会社
東京都港区港南2-16-6



支出目的	人件費	光熱水費	✓ 備品・消耗品費
	事務所費	滞在費	文書費
	通信費	交通費	組織対策費
	調査研究費	寄付金	その他の経費

※国会議員関係政治団体の開示基準に倣い1万円を超える支出についての領収証を添付

衆議院議員 伊藤俊輔

文書通信交通滞在費 領収証

使途報告対象年月 令和2年 1 月分

領 収 書 (現金・チケット・クーポン・福祉)

日付 2020年01月21日
車番 5056
基本運賃 ¥12100円
遠距離割引 -¥310円
ETC料金 ¥630円
合計 ¥12420円
(内消費税等 ¥1129円)
----- 内 訳 -----
クレジット支払 ¥12420円

通行料、他 円

上記正に領収いたしました。
ご利用ありがとうございました。

kmグループ
km 国際自動車株式会社
GROUP 板橋営業所
東京都板橋区坂下1-22-10

お忘れもの、領収書に
関するお問い合わせは
TEL 03-3967-0521

お気付きの点、ご要望は

kmグループお客さま相談室
TEL 0120-717-039
または03-5520-5588

<kmタクシーWEBサイト>

www.km-taxi.tokyo

<ナビコード>

A28-0123-5372

(営業回数1458)

支出目的	人件費	光熱水費	備品・消耗品費
	事務所費	滞在費	文書費
	通信費	✓ 交通費	組織対策費
	調査研究費	寄付金	その他の経費

※国会議員関係政治団体の開示基準に倣い1万円を超える支出についての領収証を添付

文書通信交通滞在費 領収証

使途報告対象年月 令和2年 1 月分

キャッシュサービスご利用明細

毎度ありがとうございます。
お取引内容をお確かめのうえ、
お持ち帰りください。



取引銀行	取引店	口座番号
0010	0328	0078*****
取扱店	お取引日	時刻
32851	02-01-22	17:12
お取引内容	お取引金額(円)	手数料
振込	¥194,975	¥440
お取引後の残高(円)	お引き	

IC認証

お振込明細またはご案内
電信

お受取人	ミツビシユー・エフ・シー・イー タカツキ
	普通 0318783
	オノ・フ・ランニング オフィス(カ)様
	登録番号 0001
ご依頼人	イトウ シュンスケ様

電話番号 08010097436
取扱番号 600006

印紙税申告納
付につき東
税務署承認済

*印紙税を納付しない場合は*印で消してあります。→

支出目的	人件費	光熱水費	備品・消耗品費
	事務所費	滞在費	✓ 文書費
	通信費	交通費	組織対策費
	調査研究費	寄付金	その他の経費

※国会議員関係政治団体の開示基準に倣い1万円を超える支出についての領収証を添付

文書通信交通滞在費 領収証

使途報告対象年月 令和2年 1 月分

電話料金等払込受領証
東日本ご利用分

ATMまたはゆうちょ銀行・郵便局でお支払いの場合は、左側2枚をお出しください。上記以外でお支払いの場合は切り取らないでください。

ご請求先氏名
東京都市23区総支
部支部長 伊藤俊輔
様

お客様番号
3001-1889-03172

2019年12月ご請求分
金額(円)
¥21,089-

受取人
NTTファイナンス株式会社

お問合せ先 (無料)
0800-3330111

領 収 日 附 印
20.1.22
安 房
274849
収入印紙 100円 付 欄

(金融機関・CVS用)→お客様

支出目的	人件費	光熱水費	備品・消耗品費
	事務所費	滞在費	文書費
	✓通信費	交通費	組織対策費
	調査研究費	寄付金	その他の経費

※国会議員関係政治団体の開示基準に倣い1万円を超える支出についての領収証を添付

文書通信交通滞在費 領収証

使途報告対象年月 令和2年 1 月分

No033

領収書

2020年01月23日
 ドア番号 4207

運賃	15700円
遠距離割引	-670円
<hr/>	
運賃料金計	15030円
通行料他	1000円
<hr/>	
計	16030円

 **KAWATA TAXI**

お忘れ物は東京都個人タクシー協同組合
 文京第二支部 03-3827-6791
 時間外 03-6271-0006
 お問い合わせ(一社)東京都個人タクシー協会3947-1461
 ご要望(公財)東京タクシーセンター 3648-0300

[ETC料金 1000円]
 ↓
 西神田
 ↓
 12175
 ↓
 東京本線(下り)
 ↓
 東名川崎
 ↓
 260円

支出目的	人件費	光熱水費	備品・消耗品費
	事務所費	滞在費	文書費
	通信費	✓ 交通費	組織対策費
	調査研究費	寄付金	その他の経費

※国会議員関係政治団体の開示基準に倣い1万円を超える支出についての領収証を添付

文書通信交通滞在費 領収証

使途報告対象年月 令和2年 1 月分

領 収 証

伊藤 俊輔様

2020年1月27日

★ ￥11,520-

但 2月分 馬車場代金として
上記正に領収いたしました

〒194-0021 東京都町田市中町4-5-8

久保田 政博

電話/FAX. 042-723-0417



内 訳

税抜金額

消費税等 (%)

支出目的	人件費	光熱水費	備品・消耗品費
	✓ 事務所費	滞在費	文書費
	通信費	交通費	組織対策費
	調査研究費	寄付金	その他の経費

※国会議員関係政治団体の開示基準に倣い1万円を超える支出についての領収証を添付

文書通信交通滞在費 領収証

使途報告対象年月 令和2年 1 月分

Canon

領収証

発行日 2020年01月30日
領収証No. 200100198576

国民民主党東京都第23区総支部 御中

¥14,658-

但し 各種保守サービス料金として
上記の金額正に領収いたしました

2020年01月29日

印紙税申告納
付につき芝
税務署承認済

キヤノンマーケティングジャパン株式会社
東京都港区港南2-16-6



支出目的	人件費	光熱水費	✓ 備品・消耗品費
	事務所費	滞在費	文書費
	通信費	交通費	組織対策費
	調査研究費	寄付金	その他の経費

※国会議員関係政治団体の開示基準に倣い1万円を超える支出についての領収証を添付

衆議院議員 伊藤俊輔